

Tinnheia mulighetsstudie

Prestentasjon Grim skole 12.02.21

Formål

Formålet er å lage et mulighetsstudie av Tinnheia for å se på kvalitetene og potensialet som finnes med henblikk på videreutvikle bydelen. Det innebærer å jobbe med både velforeningene, innbyggere og politikere i prosessen. Herunder sikre medvirkning fra barn og unge.

Mulighetsstudiet skal danne grunnlag for en fremtidig områdeplan.

Bakgrunn

Velforeningene på Tinnheia tok det opprinnelige initiativet til å lage et mulighetsstudie av sitt nærområde.

I 2019 besluttet plan og bygg å støtte opp om mulighetsstudiet. I ettertid har kommunen også gjennom politisk behandling av økonomiplanen støttet opp omkring prosjektet.

Prosjektorganisering

Velforeningene tok det opprinnelige initiativet, men overordnet planlegging og organisering ligger nå hos Kristiansand kommune ved plan og bygg. Arbeidet vil foregå i samarbeid med velforeningene.

Prosjektorganisering

Det er viktig for oss, som kommune, at vi dokumenterer og systematiserer innbyggernes tilbakemeldinger, slik vi sikrer oss at disse er representative for Tinnheia.

Viktige samarbeidspartnere i prosjektet er:

- Barn og unge: Skole, barnehage, fritidsklubber
- Beboerne på Tinnheia
- Velforeningene
- Fylkeskommunen

Gjennomføringsplan

STEG 1 - AVGRENSNING

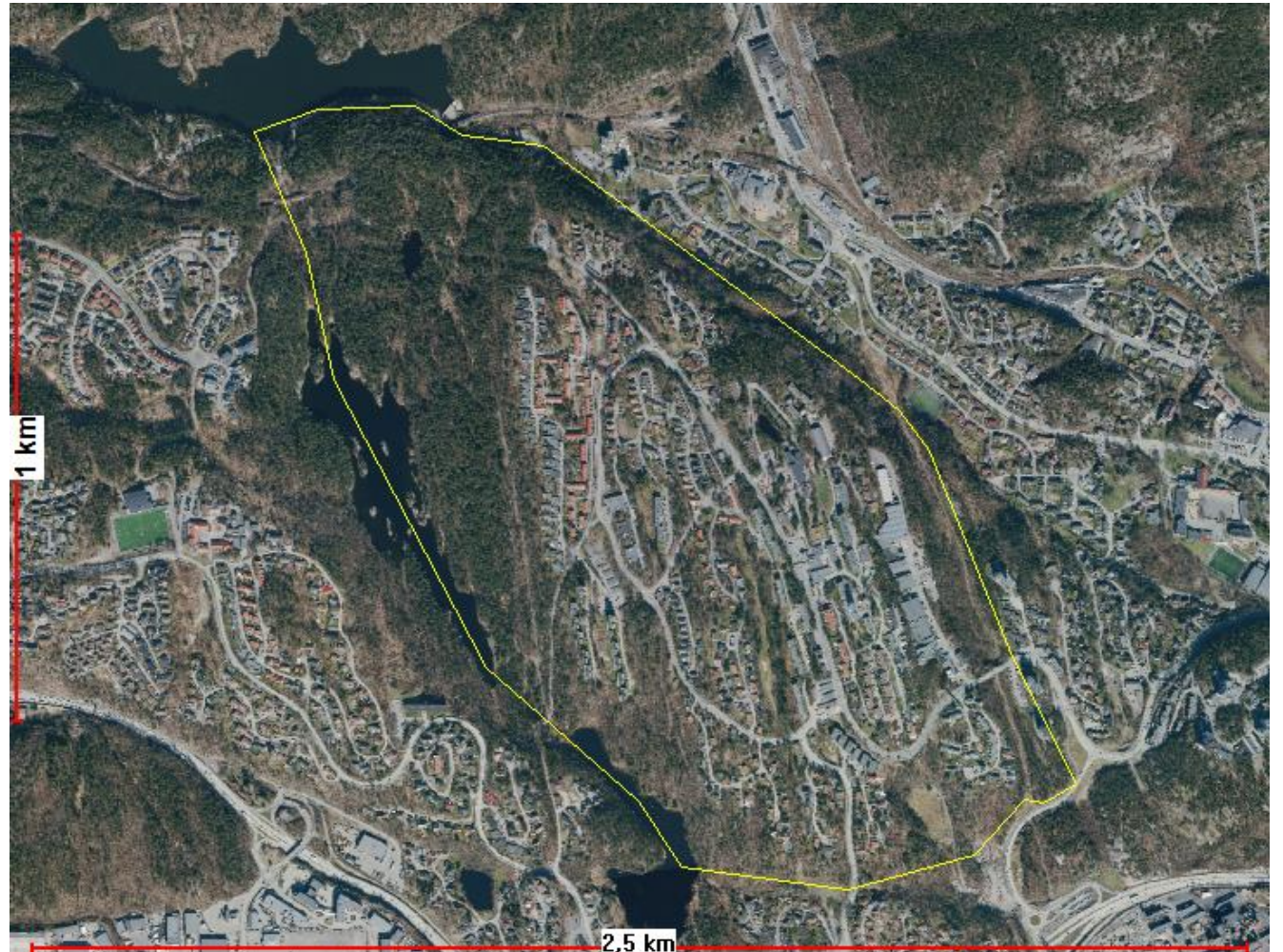

Gjennomføringsplan

STEG 2 – ANALYSE - MEDVIRKNING

Hva er medvirkning?

Metoder som skal tas i bruk for å få innbyggernes oppfattelse av området:

- Digital spørreundersøkelse
- Fokusgrupper
- Happening på Torvet
- Medvirkning med barn og unge

Medvirkning med Tinnstua barnehage

16.12.20 traff vi Tinnstua barnehage på Tinnheia torv, hvor barna hengte opp sine ønsker på juletreet torvet.

I forkant hadde vi levert julekuler til barnehagen hvor barna kunne skrive «HVA DE ØNSKER SEG FOR TINNHEIA?»



Gjennomføringsplan

STEG 2 – ANALYSE - KARTLEGGING

Hva er det i området i dag?

- Bebyggelsesstruktur (typologier)
- Sosial infrastruktur (skole, barnehage)
- Hverdagsfunksjoner (butikker, handel, lege, frisør, trening, aktiviteter etc.)
- Byrom/plassdannelser/møteplasser
- Grønnstruktur (lek, friområder, stiforbindelser)
- Infrastruktur (vei, barriere, koplinger, snarveier)

Gjennomføringsplan

STEG 3 – POTENSIALE OG VIDEREUTVIKLING

- Fortetting
- Funksjoner (tilrettelegge for det som mangler)
- Grønnstruktur (lek, forbindelser)
- Byrom/plasser
- Møblering (belysning, legge til rette for opphold)
- Annet?

Gjennomføringsplan

STEG 4 – PRESENTASJON AV STUDIET

- Presentasjon av studiet innen politisk behandling
- Innspill fra berørte parter

STEG 5 – POLITISK BEHANDLING

- Legge frem mulighetsstudiet for politisk behandling med henblikk på oppstart av områdeplan for Tinnheia

STEG 6 – OMRÅDEREGULERING

- Oppstart av planarbeid

Framdriftsplan

Utkast til foreløpig framdriftsplan.

AKTIVITETER/ MILEPÆLER	TIDSPUNKT
Møte med velforeningene	November
Medvirkning med Tinnstua Barnehage	Desember
Utsendelse av spørreskjema	Januar
Medvirkning med Grim skole	Februar
Utarbeide analyser	Januar-mars
Medvirkning med Karl Johans Minne skole	Mars
Fokusgrupper	Mars-april
Happening på Tinnheia torv	Sommerhalvåret
Presentasjon av mulighetsstudiet	
Politisk forankring	
Påbegynne arbeidet med områdeplan	

Takk for oppmerksomheten!

Ved spørsmål ta kontakt med:

Nina Malo: nina.malo@kristiansand.kommune.no

Joann Rexen Busk: joann.rexen.busk@kristiansand.kommune.no



Kristiansand
kommune

Telefon 38 07 50 00
post@kristiansand.kommune.no
Kristiansand.kommune.no